

REZ+2

R+2, éch. 1/50

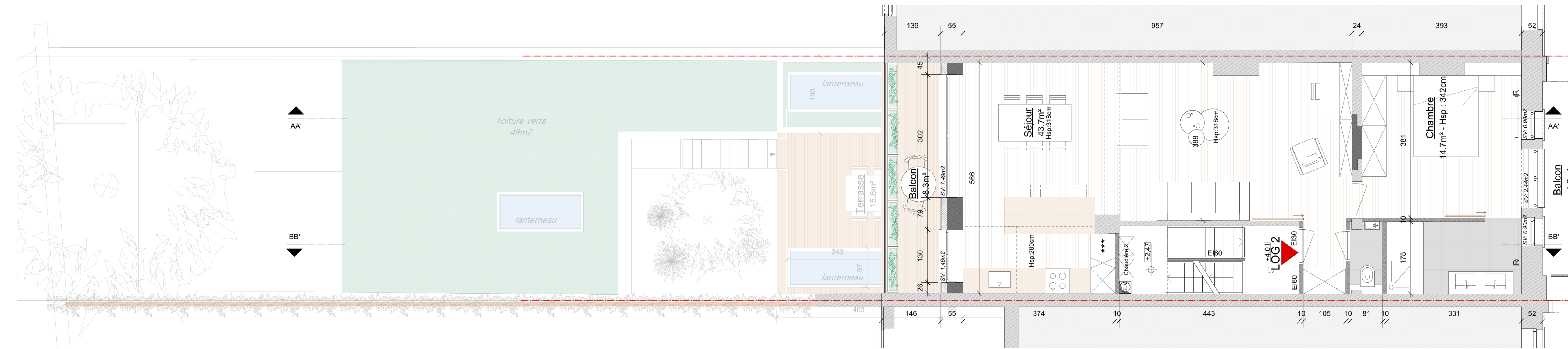

REZ+1

R+1, éch. 1/50

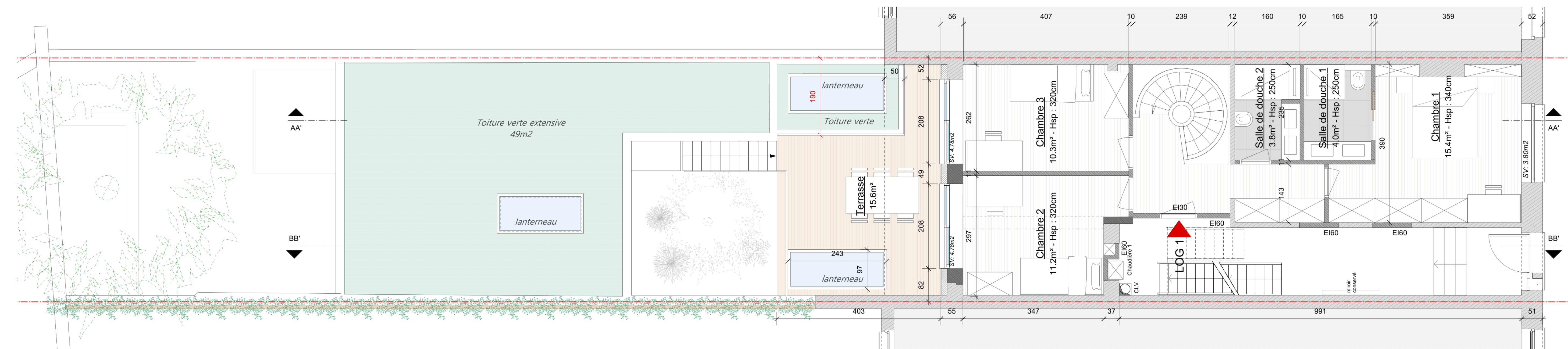

BEL ETAGE

Bel-étage, éch. 1/50

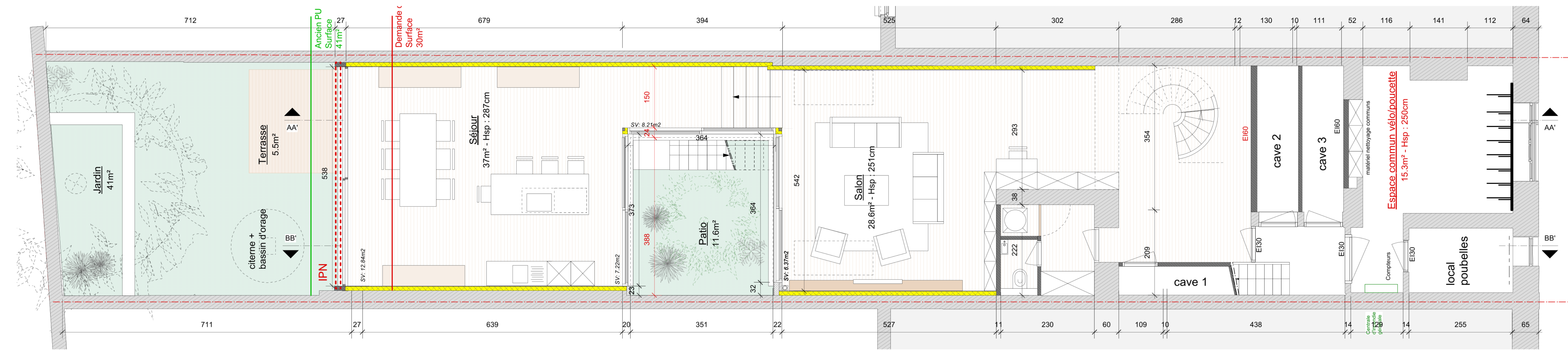

ENTRESOL

Entresol, éch. 1/50

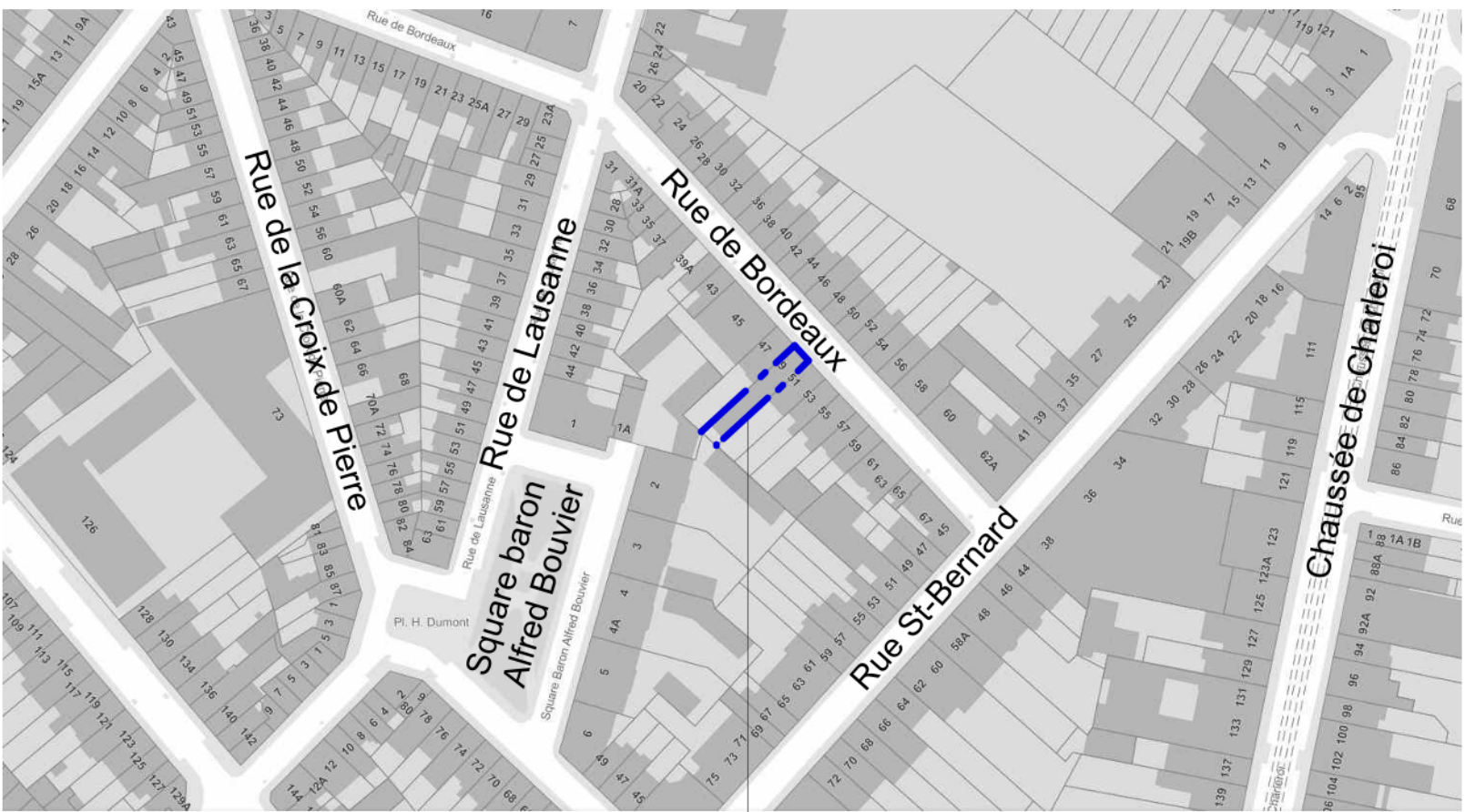

Situation du bien

Plan de situation, éch. 1/2.000

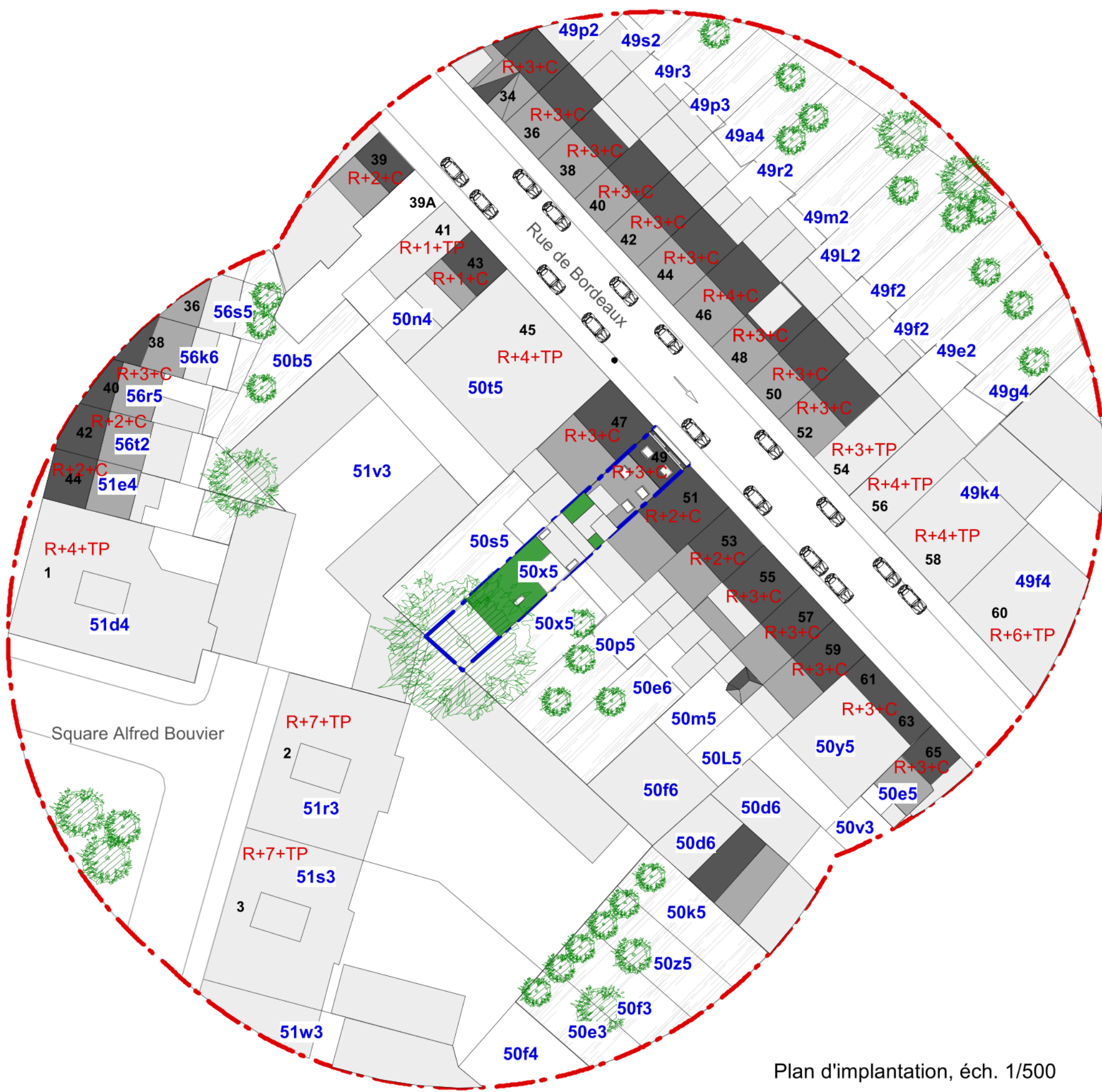

Plan d'implantation, éch. 1/500

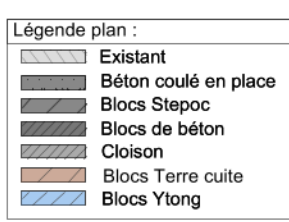
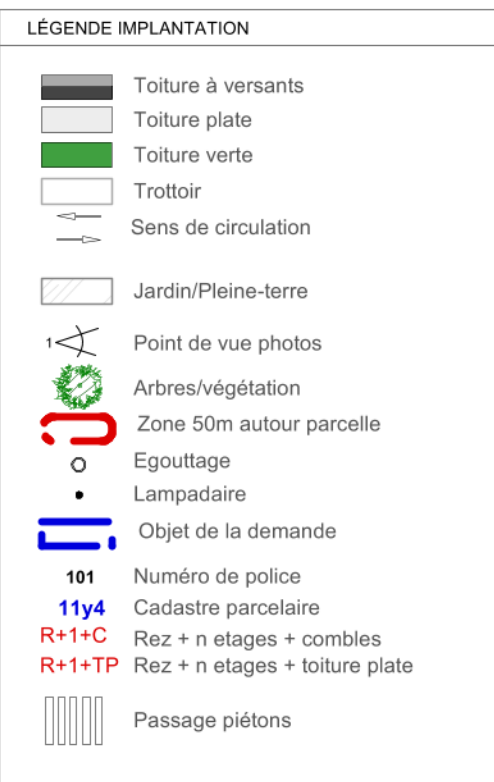

PERMIS D'URBANISME			PU
<b>OBJET:</b> TRANSFORMATION DE BUREAUX EN 3 UNITES DE LOGEMENT			
<b>SITUATION:</b> Rue de Bordeaux, 49 1060 Saint-Gilles cadastre : Section B - 50R5			
<b>MAITRE DE L'OUVRAGE:</b> [Redacted]			
<b>ARCHITECTE:</b> [Redacted]			
<b>Documents :</b> <ul style="list-style-type: none"><li>- Plan de situation</li><li>- Plan d'implantation</li><li>- Plan d'entresol</li><li>- Plan de bel-étage</li><li>- Plan de R+1</li><li>- Plan de R+2</li></ul>			
<b>Indice 01</b> Plans modificatifs suite à l'avis favorable sous condition de la CC du 23/09/2025			
DATE 05/01/2026	Ech. 1/50, 1/500, 1/2.000	PLAN N°	6/8
<b>SITUATION PROJETEE</b>			



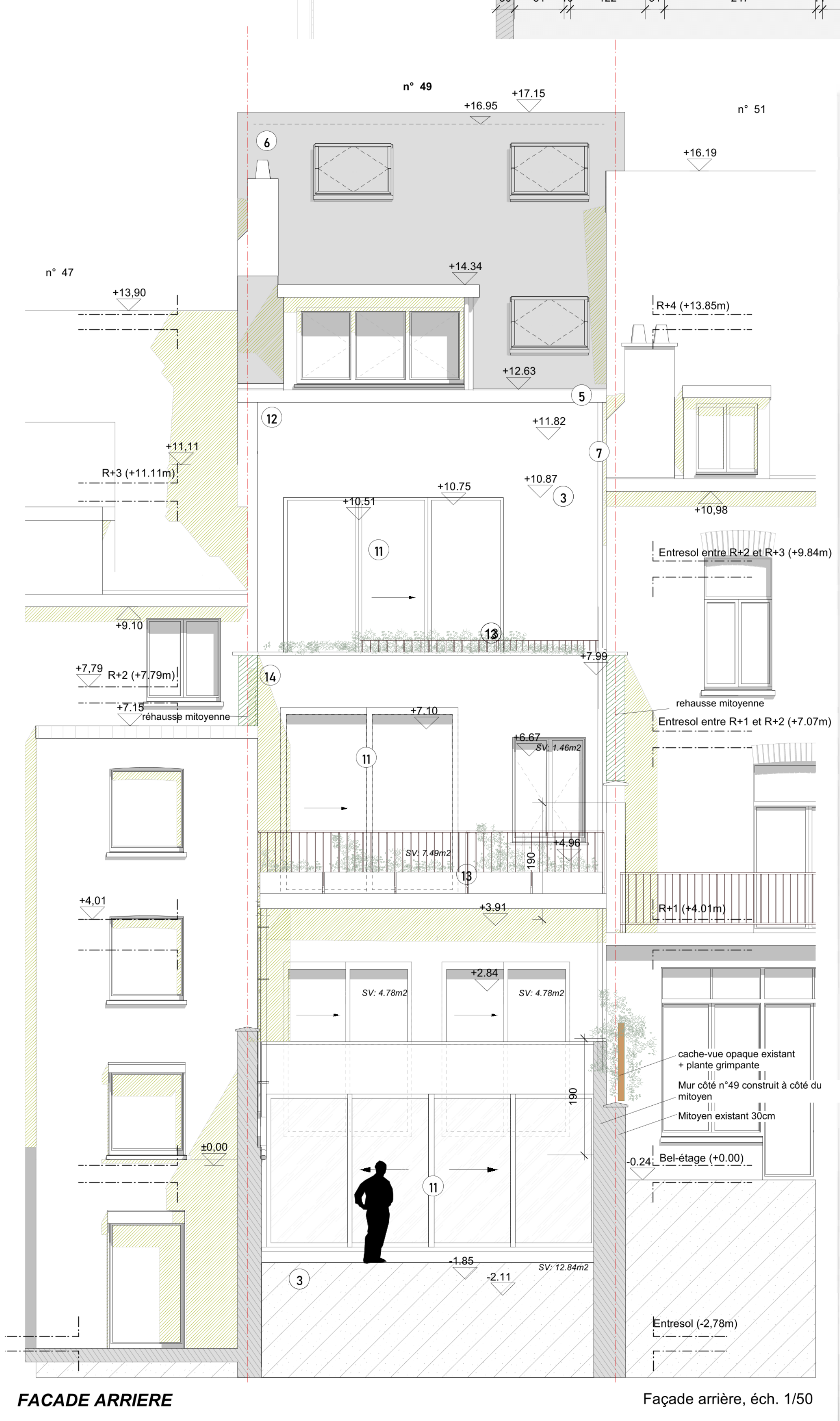
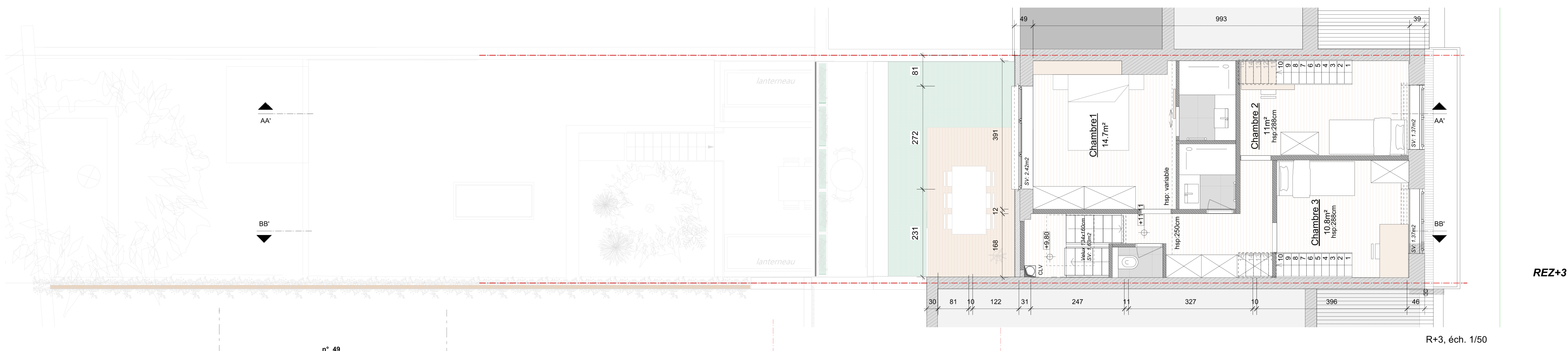
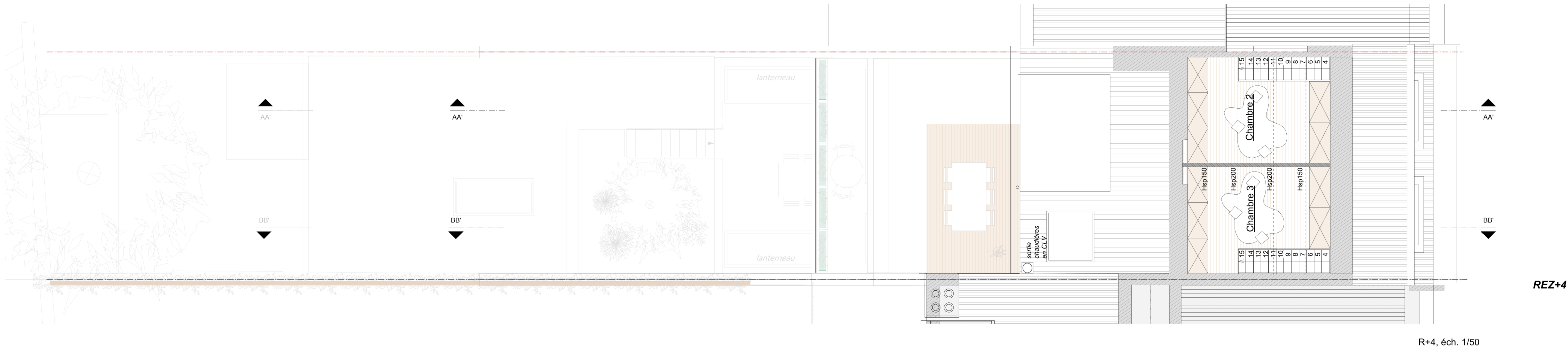

PERMIS D'URBANISME

PU

OBJET:

TRANSFORMATION DE BUREAUX EN 3 UNITES DE LOGEMENT

SITUATION:

Rue de Bordeaux, 49  
1060 Saint-Gilles  
cadastre : Section B - 50R5

MAITRE DE L'OUVRAGE:

ARCHITECTE:

DATE 05/01/2026

Ech. 1/50

PLAN N°

7 / 8

Documents :

- Plan de R+3  
- Plan de R+4  
- Façade à rue  
- Façade arrière  
- Croquis axonométrique

Indice 01

Plans modificatifs suite à "avis favorable sous condition de la CC du 23/09/2025"

SITUATION

PROJETEE

Légende façades:

- 1 Brique rouge
- 2 Châssis bois peint en blanc
- 3 Seuls et soubassement en pierre bleue
- 4 Ferronnerie peinte en blanc
- 5 Corniche bois peint en blanc
- 6 Tuile gris foncé
- 7 DEP zinc
- 8 mentage gris moyen
- 9 À doise artificielle gris foncé
- 10 miche bois peint en gris foncé

Légende plan:

- Existant
- Méton coulé en place
- Blocs Strept
- Blocs de béton
- Claieon
- Blocs terre cuite
- Blocs Ytong



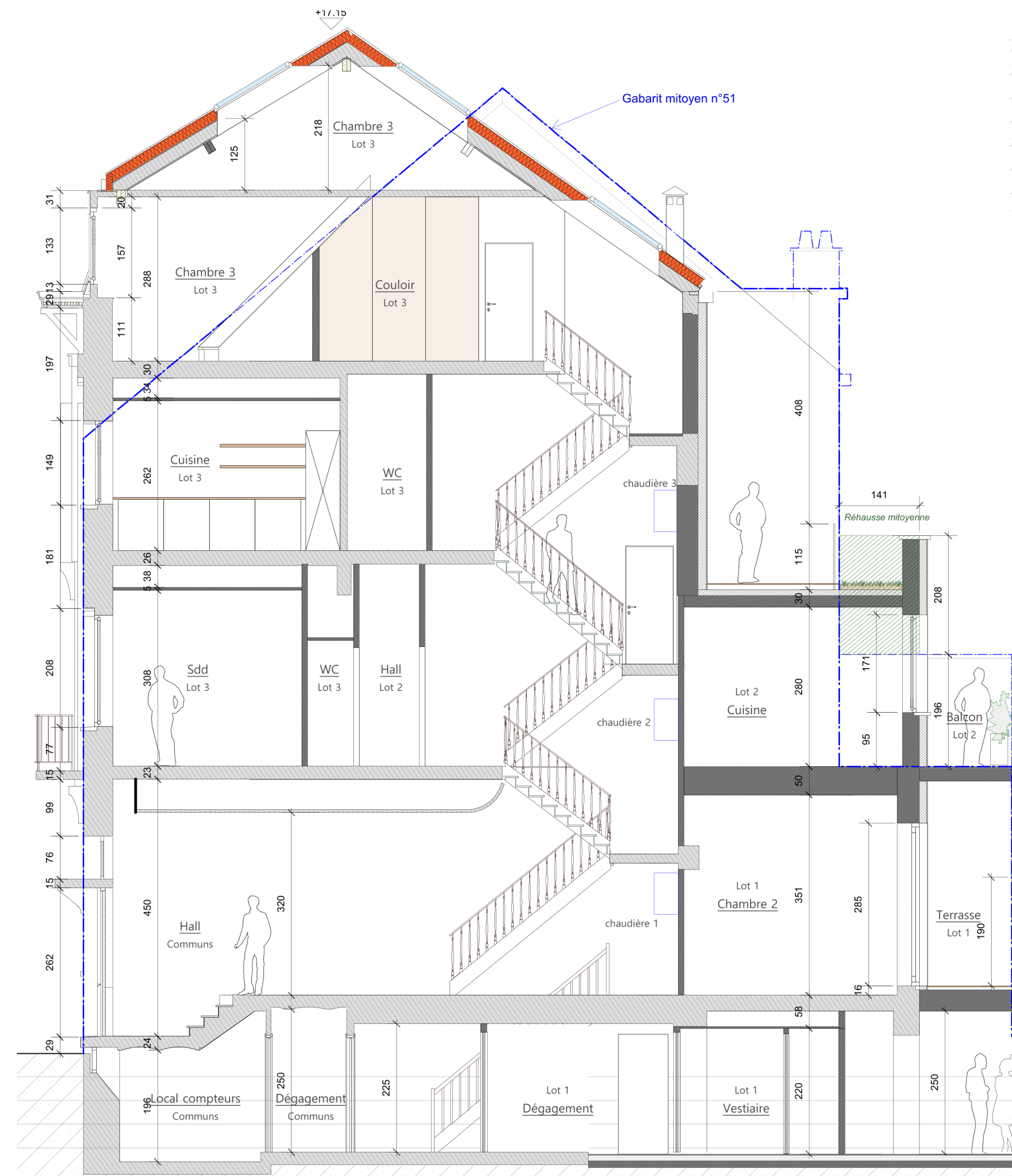

Architectural floor plan of Lot 1, showing various rooms and dimensions. The plan includes a garden, terrace, living room, dining room, kitchen, bedrooms, and a common area. Dimensions are provided in meters.

**Rooms and Dimensions:**

- Jardin Lot 1: 706 (width) x 265 (depth)
- Plaine Terre: 706 (width) x 265 (depth)
- IPN EXISTANTE: 30 (width) x 270 (depth)
- Séjour Lot 1: 270 (width) x 270 (depth)
- Dégagement Lot 1: 150 (width) x 270 (depth)
- Terrasse Lot 1: 30 (width) x 270 (depth)
- Salon Lot 1: 385 (width) x 270 (depth)
- Chambre 3 Lot 1: 373 (width) x 270 (depth)
- Dégagement Lot 1: 58 (width) x 270 (depth)
- Chambre n°1 Lot 1: 401 (width) x 270 (depth)
- Sdd n°2 Lot 1: 215 (width) x 270 (depth)
- Sdd n°1 Lot 1: 15 (width) x 270 (depth)
- Cave 3: 12 (width) x 270 (depth)
- Cave 2: 15 (width) x 270 (depth)
- Local commun: 79 (width) x 270 (depth)

**Other Dimensions:**

- 74 (width)
- 265 (width)
- 270 (width)
- 150 (width)
- 385 (width)
- 14 (width)
- 373 (width)
- 58 (width)
- 328 (width)
- 12 (width)
- 215 (width)
- 15 (width)
- 401 (width)
- 79 (width)
- 244 (width)
- 87 (width)
- 94 (width)
- 160 (width)
- 90 (width)
- 251 (width)
- 28 (width)
- 317 (width)
- 23 (width)
- 45 (width)
- 75 (width)

Gabarit mitoyen n°51

Profil mitoyen n°1

Cache-vue existant

Lot 1 Salon

Jardin Lot 1

227

Séjour Lot 1

Demande de la CC: Surface séjour 30m²

IPN EXISTANTE

Ancien PU: Surface séjour 41m²

Erbre tronc dia. 60cm

citerne + bassin d'orange

<b>PERMIS D'URBANISME</b>		<b>PU</b>
<b>OBJET:</b> TRANSFORMATION DE BUREAUX EN 3 UNITES DE LOGEMENT		<b>Documents :</b> - Coupe AA' - Coupe BB'
<b>SITUATION:</b> <i>Rue de Bordeaux, 49</i> 1060 Saint-Gilles cadastre : Section B - 50R5		
<b>MAÎTRE DE L'OUVRAGE:</b> <div style="background-color: black; height: 100px; width: 100%;"></div>		
<b>ARCHITECTE:</b> <div style="background-color: black; height: 100px; width: 100%;"></div>		
DATE 05/01/2026    Ech. 1/50    PLAN N°    8 /8		Indice 01 <i>Plans modificatifs suite à "Tavis favorable sous condition de la CC du 23/09/2025"</i> <b>SITUATION PROJETEE</b>